MEDIFORM[MR]

*La moda de los expertos*



# CATALOGO 2026

Limitless
Limitless comfort, infinite care

RÁFAGA
Tecnología para móverte

AUDAZ
Póntelo como quieras

EXPERTO
Estilo que se mueve contigo

GorritoQx

ACCESORIOS



# Tabla de Contenidos


- Nuestro Propósito
- Nuestras Líneas
  - Limitless — Limitless comfort, infinite care
  - Ráfaga — Tecnología para moverte
  - Audaz — Póntelo como quieras
  - Experto — Estilo que se mueve contigo
  - Accesorios
- Nuestras Sucursales
- Directorio
- Guía de tallas


IMPULSANDO TUS Latidos

# Nuestro Propósito



**Fortalecer la confianza de los profesionales de la salud,** impulsando su pasión con productos innovadores que resaltan ***su mejor versión.***



NUEVA LÍNEA

# Limitless

Limitless comfort, infinite care

*Diseñada para desafiar todos tus límites y dar tu máximo potencial*

Composición:

93% Poliéster

7% Spandex

135 GSM

Atributos:

Lightweight

Waterproof

Breathable

4W Spandex

Rip stop



## Top 2 Bolsas

*Modelo: L001*

### Tallas y colores disponibles:

XS | S | M | L | XL

- 001-Snow White
- 523-Gulf Coast
- 650-Biking Red
- 812-Baritone Blue

**EDICIÓN LIMITADA**

- 435-Malibu Blue
- 555-Molten Lava
- 805-Roseate Spoonbill

Lightweight | Waterproof | Breathable | 4W Spandex | Cuello Mao



## Top 2 Bolsas con cierre

*Modelo: L002*

### Tallas y colores disponibles:

XS | S | M | L | XL

- 001-Snow White
- 523-Gulf Coast
- 650-Biking Red
- 812-Baritone Blue

**EDICIÓN LIMITADA**

- 435-Malibu Blue
- 555-Molten Lava
- 805-Roseate Spoonbill

Lightweight | Waterproof | Breathable | 4W Spandex | Cuello V | Bolsa con cierre



## Pantalón Slim

*Modelo: L101*

### Tallas y colores disponibles:

XS | S | M | L | XL

- 001-Snow White
- 523-Gulf Coast
- 650-Biking Red
- 812-Baritone Blue

**EDICIÓN LIMITADA**

- 435-Malibu Blue
- 555-Molten Lava
- 805-Roseate Spoonbill

Lightweight | Waterproof | Breathable | 4W Spandex | 4 Bolsas | Elástico y jareta en cintura

## MUJER



### Pantalón Jogger

*Modelo: L102 Petite y Regular*

**Tallas y colores disponibles:**

XS | S | M | L | XL

- 001-Snow White
- 812-Baritone Blue
- 523-Gulf Coast
- 650-Biking Red

**EDICIÓN LIMITADA**

- 435-Malibu Blue
- 555-Molten Lava
- 805-Roseate Spoonbill

Lightweight | Waterproof | Breathable | 4W Spandex | 3 Bolsas | Elástico y jareta en cintura

## HOMBRE



### Top 3 Bolsas

*Modelo: LH001*

**Tallas y colores disponibles:**

XS | S | M | L | XL

- 001-Snow White
- 812-Baritone Blue
- 523-Gulf Coast
- 650-Biking Red

**EDICIÓN LIMITADA**

- 435-Malibu Blue
- 555-Molten Lava
- 805-Roseate Spoonbill

Lightweight | Waterproof | Breathable | 4W Spandex | Cuello Tipo Polo



### Top 3 Bolsas

*Modelo: LH002*

**Tallas y colores disponibles:**

XS | S | M | L | XL

- 001-Snow White
- 812-Baritone Blue
- 523-Gulf Coast
- 650-Biking Red

**EDICIÓN LIMITADA**

- 435-Malibu Blue
- 555-Molten Lava

Lightweight | Waterproof | Breathable | 4W Spandex | 3 Bolsas



# Pantalón Slim

*Modelo: LH101*

## Tallas y colores disponibles:

XS | S | M | L | XL

- 001-Snow White
- 523-Gulf Coast
- 650-Biking Red
- 812-Baritone Blue

**EDICIÓN LIMITADA**

- 435-Malibu Blue
- 555-Molten Lava
- 805-Roseate Spoonbill

Lightweight | Waterproof | Breathable | 4W Spandex | 3 Bolsas | Elástico y jareta en cintura




*Más movilidad y resistencia para brindar total comodidad*

Composición:

77% Poliéster

17% Rayón

6% Spandex

210 GSM

Atributos:

Spandex
Más spandex
que un uniforme normal

Listo para usar
no hace falta planchar

Resistencia
tela de alta calidad

Fresco



## Top 3 Bolsas

*Modelo: RF009*

**Tallas y colores disponibles:**

XXS | XS | S | M | L | XL

- 316-Breeze
- 900-Storm

**EDICIÓN LIMITADA**

- 313-Aruba
- 532-Tornado
- 518-Air

Spandex — Más spandex que un uniforme normal
Listo para usar — no hace falta planchar
Resistencia — tela de alta calidad
Fresco
Cuello V



## Top 3 Bolsas

*Modelo: RF010*

**Tallas y colores disponibles:**

XXS | XS | S | M | L | XL

- 316-Breeze
- 900-Storm

**EDICIÓN LIMITADA**

- 313-Aruba
- 532-Tornado
- 518-Air

Spandex — Más spandex que un uniforme normal
Ready to wear — no hace falta planchar
Resistencia tela de alta calidad
Fresco
Cuello redondo
Bolsa oculta



## Pantalón Slim

*Modelo: RF105*

**Tallas y colores disponibles:**

XXS | XS | S | M | L | XL

- 316-Breeze
- 900-Storm

**EDICIÓN LIMITADA**

- 313-Aruba
- 532-Tornado
- 518-Air

Spandex — Más spandex que un uniforme normal
Ready to wear — no hace falta planchar
Resistencia tela de alta calidad
Fresco
5 Bolsas
Elástico y jareta en cintura
2 Bolsa con cierre

## MUJER



# Pantalón Jogger

*Modelo: RF106 Regular y Petite*

**Tallas y colores disponibles:**

XXS | XS | S | M | L | XL

- 316-Breeze
- 900-Storm

**EDICIÓN LIMITADA**

- 313-Aruba
- 532-Tornado
- 518-Air

Spandex — Más spandex que un uniforme normal
Ready to wear no hace falta planchar
Resistencia tela de alta calidad
Fresco
5 — Bolsas
Elástico y jareta en cintura

## HOMBRE



# Top 3 Bolsas

*Modelo: RFH004*

**Tallas y colores disponibles:**

XS | S | M | L | XL

- 316-Breeze
- 900-Storm

**EDICIÓN LIMITADA**

- 313-Aruba
- 518-Air

Spandex — Más spandex que un uniforme normal
Ready to wear no hace falta planchar
Resistencia tela de alta calidad
Fresco
Cuello redondo
1 — Bolsa en pecho



# Top 4 Bolsas

*Modelo: RFH005*

**Tallas y colores disponibles:**

XS | S | M | L | XL

- 316-Breeze
- 900-Storm

**EDICIÓN LIMITADA**

- 518-Air

Spandex — Más spandex que un uniforme normal
Ready to wear no hace falta planchar
Resistencia tela de alta calidad
Fresco
Cuello V
1 — Bolsa en pecho
Portagafete
1 — Bolsa con cierre



IMPULSANDO TUS Latidos



## Pantalón Slim

*Modelo: RFH105*

### Tallas y colores disponibles:

XS | S | M | L | XL

- 316-Breeze
- 900-Storm

**EDICIÓN LIMITADA**

- 518-Air

Spandex — Más spandex que un uniforme normal
Ready to wear no hace falta planchar
Resistencia tela de alta calidad
Fresco
4 Bolsas
Elástico y jareta en cintura
Cierre en el tobillo



## Pantalón Jogger

*Modelo: RFH104*

### Tallas y colores disponibles:

XS | S | M | L | XL

- 316-Breeze
- 900-Storm

**EDICIÓN LIMITADA**

- 313-Aruba
- 518-Air

Spandex — Más spandex que un uniforme normal
Ready to wear no hace falta planchar
Resistencia tela de alta calidad
Fresco
4 Bolsas
1 Bolsa con cierre




## *Creada para brindar total comodidad y libertad para moverse*

Composición:

68% Poliéster | 28% Rayon | 4% Spandex | Gramaje: 210 GSM

Atributos:

Ligero | Stretch | Fresco | Suave

AUDAZ
Póntelo como **quieras**



## Top 5 Bolsas

*Modelo: A002*

**Tallas y colores disponibles:**

| XS | S | M | L | XL | XXL* |
|---|---|---|---|---|---|

- 001-Blanco*
- 027-Naval*
- 047-Sangría
- 118-Granada
- 419-Eucalipto
- 421-Cactus
- 528-Violeta
- 570-Negro*

Ligero · Fresco · Stretch · Cuello V cruzado · Bolsa con cierre · Portagafete

**EDICIÓN LIMITADA**

- 024-Celta
- 340-Lima
- 512-Malva
- 529-Índigo
- 537-Coralina
- 656-Flamingo
- 737-Aura
- 211-Orquídea - **NUEVO**
- 143-Espresso - **NUEVO**



## Top 2 Bolsas

*Modelo: A005*

**Tallas y colores disponibles:**

| XS | S | M | L | XL | XXL* |
|---|---|---|---|---|---|

- 001-Blanco*
- 047-Sangría
- 118-Granada
- 419-Eucalipto
- 421-Cactus
- 570-Negro*

Ligero · Fresco · Stretch · Cuello V · Portagafete

**EDICIÓN LIMITADA**

- 340-Lima
- 529-Índigo
- 512-Malva
- 537-Coralina
- 737-Aura
- 656-Flamingo
- 211-Orquídea - **NUEVO**
- 143-Espresso - **NUEVO**



## Top 3 Bolsas

*Modelo: A006*

**Tallas y colores disponibles:**

| XS | S | M | L | XL | XXL* |
|---|---|---|---|---|---|

- 027-Naval*
- 118-Granada
- 419-Eucalipto
- 528-Violeta
- 570-Negro*

Ligero · Fresco · Stretch · Cuello V · Bolsa en pecho

**EDICIÓN LIMITADA**

- 024-Celta
- 203-Ceniza
- 340-Lima
- 512-Malva
- 537-Coralina
- 737-Aura
- 211-Orquídea - **NUEVO**



## Top 4 Bolsas

*Modelo: A007*

**Tallas y colores disponibles:**

XS | S | M | L | XL

- 001-Blanco
- 027-Naval
- 047-Sangría
- 421-Cactus
- 528-Violeta
- 570-Negro

**EDICIÓN LIMITADA**

- 529-Índigo
- 656-Flamingo

Ligero · Fresco · Stretch · Cuello V · Bolsa en pecho · Portagafete



## Top 4 Bolsas

*Modelo: A011*

**Tallas y colores disponibles:**

XS | S | M | L | XL

- 001-Blanco
- 027-Naval
- 421-Cactus
- 528-Violeta
- 570-Negro

**EDICIÓN LIMITADA**

- 340-Lima
- 529-Índigo
- 737-Aura
- 656-Flamingo

Ligero · Fresco · Stretch · Cuello V



## Top 1 Bolsa

*Modelo: A012*

**Tallas y colores disponibles:**

XS | S | M | L | XL

- 001-Blanco
- 027-Naval
- 047-Sangría
- 118-Granada
- 419-Eucalipto
- 421-Cactus
- 570-Negro

**EDICIÓN LIMITADA**

- 512-Malva
- 537-Coralina

Ligero · Fresco · Stretch · Cuello V · Bolsa en pecho · Corte tipo tulipán inferior

AUDAZ
Póntelo como quieras



NUEVO

## Top 4 Bolsas Rib Knit

*Modelo: A013*

**Tallas y colores disponibles:**

XS | S | M | L | XL

- 001-Blanco
- 027-Naval
- 421-Cactus
- 570-Negro

Ligero · Fresco · Stretch · Suave · Rib Knit · 4 Bolsas



## Chamarra 3 Bolsas

*Modelo: A401*

**Tallas y colores disponibles:**

XS | S | M | L | XL | XXL*

- 001-Blanco*
- 027-Naval*
- 570-Negro*
- 421-Cactus

Ligero · Fresco · Stretch · Cuello Redondo · Bolsas laterales · Broches · Bolsa oculta



## Top Maternidad

*Modelo: AM008*

**Tallas y colores disponibles:**

XS | S | M | L | XL

- 027-Naval
- 570-Negro

**EDICIÓN LIMITADA**

- 203-Ceniza

Ligero · Fresco · Stretch · Bolsas · Elástico y jareta en espalda · Cuello redondo



IMPULSANDO TUS Latidos



## Pantalón Maternidad

*Modelo: AM108*

**Tallas y colores disponibles:**

XS | S | M | L | XL

- 027-Naval
- 570-Negro

Ligero · Fresco · Stretch · 4 Bolsas · Pretina en tela

**EDICIÓN LIMITADA**

- 203-Ceniza



## Pantalón Clásico

*Modelo: A102*

**Tallas y colores disponibles:**

XS | S | M | L | XL | XXL*

- 001-Blanco*
- 027-Naval*
- 047-Sangría
- 118-Granada
- 419-Eucalipto
- 421-Cactus
- 528-Violeta
- 570-Negro*

Ligero · Fresco · Stretch · 1 Bolsa con cierre · Elástico y jareta en espalda · 4 Bolsas

**EDICIÓN LIMITADA**

- 024-Celta
- 203-Ceniza
- 340-Lima
- 512-Malva
- 529-Índigo
- 537-Coralina
- 656-Flamingo
- 737-Aura
- 211-Orquídea - **NUEVO**
- 143-Espresso - **NUEVO**



## Pantalón Slim

*Modelo: A103*

**Tallas y colores disponibles:**

XS | S | M | L | XL | XXL*

- 001-Blanco*
- 027-Naval*
- 047-Sangría
- 118-Granada
- 419-Eucalipto
- 421-Cactus
- 528-Violeta
- 570-Negro*

Ligero · Fresco · Stretch · Elástico y jareta en espalda · 4 Bolsas

**EDICIÓN LIMITADA**

- 024-Celta
- 203-Ceniza
- 340-Lima
- 512-Malva
- 529-Índigo
- 537-Coralina
- 656-Flamingo
- 737-Aura
- 211-Orquídea - **NUEVO**
- 143-Espresso - **NUEVO**

AUDAZ
Póntelo como quieras



## Pantalón Skinny

*Modelo: A104 Petite y Regular*

**Tallas y colores disponibles:**

XS | S | M | L | XL

- 001-Blanco
- 027-Naval
- 047-Sangría
- 421-Cactus
- 570-Negro

**EDICIÓN LIMITADA**

- 024-Celta
- 203-Ceniza
- 656-Flamingo

Ligero · Fresco · Stretch · 5 Bolsas · 1 Bolsa con cierre · Elástico y jareta en espalda



## Pantalón Skinny Sport

*Modelo: A107 Petite y Regular*

**Tallas y colores disponibles:**

XS | S | M | L | XL

- 001-Blanco
- 027-Naval
- 047-Sangría
- 118-Granada
- 419-Eucalipto
- 421-Cactus
- 528-Violeta
- 570-Negro

**EDICIÓN LIMITADA**

- 340-Lima
- 529-Índigo
- 737-Aura
- 512-Malva
- 537-Coralina
- 211-Orquídea - **NUEVO**

Ligero · Fresco · Stretch · Cierre en el tobillo · 3 Bolsas · Elástico y jareta en espalda



## Pantalón Jogger

*Modelo: A109 Petite y Regular*

**Tallas y colores disponibles:**

XS | S | M | L | XL

- 001-Blanco
- 027-Naval
- 421-Cactus
- 528-Violeta
- 570-Negro

Ligero · Fresco · Stretch · 4 Bolsas · Elástico y jareta en espalda · 2 Bolsa con cierre



## Pantalón Corte Recto

*Modelo: A110*

**Tallas y colores disponibles:**

XS | S | M | L | XL

- 001-Blanco
- 027-Naval
- 047-Sangría
- 118-Granada
- 419-Eucalipto
- 421-Cactus
- 570-Negro

Ligero · Fresco · Stretch · 3 Bolsas · Elástico y jareta en espalda · Apertura inferior en pantalón

**EDICIÓN LIMITADA**

- 512-Malva
- 537-Coralina



## Pantalón Slim Rib Knit

NUEVO

*Modelo: A113*

**Tallas y colores disponibles:**

XS | S | M | L | XL

- 001-Blanco
- 027-Naval
- 421-Cactus
- 570-Negro

Ligero · Fresco · Stretch · Suave · Rib Knit · 4 Bolsas

AUDAZ
Póntelo como quieras



## Top 4 Bolsas

*Modelo: AH001*

**Tallas y colores disponibles:**

| XS | S | M | L | XL | XXL* |
|---|---|---|---|---|---|

- 001-Blanco*
- 027-Naval*
- 421-Cactus
- 570-Negro*
- 4045-Océano

Ligero · Fresco · Stretch · Portagafete · Bolsa en pecho · Cuello V

**EDICIÓN LIMITADA**

- 340-Lima
- 529-Índigo
- 737-Aura
- 203-Ceniza
- 656-Flamingo



## Top 1 Bolsa

*Modelo: AH003*

**Tallas y colores disponibles:**

| XS | S | M | L | XL | XXL* |
|---|---|---|---|---|---|

- 001-Blanco*
- 027-Naval*
- 047-Sangría
- 118-Granada
- 419-Eucalipto
- 421-Cactus
- 570-Negro*
- 4045-Océano

Ligero · Fresco · Stretch · Portagafete · Bolsa en pecho · Cuello V · Bolsa con cierre

**EDICIÓN LIMITADA**

- 203-Ceniza
- 340-Lima
- 512-Malva
- 529-Índigo
- 537-Coralina
- 656-Flamingo
- 737-Aura
- 211-Orquídea - **NUEVO**
- 143-Espresso - **NUEVO**



## Top 4 Bolsas

*Modelo: AH004*

**Tallas y colores disponibles:**

| XS | S | M | L | XL |
|---|---|---|---|---|

- 001-Blanco
- 027-Naval
- 118-Granada
- 419-Eucalipto
- 421-Cactus
- 570-Negro

Ligero · Fresco · Stretch · Bolsa en pecho · Portagafete · Cuello V

**EDICIÓN LIMITADA**

- 203-Ceniza
- 512-Malva
- 537-Coralina
- 143-Espresso - **NUEVO**



## Top 3 Bolsas Rib Knit

*Modelo: AH006*

NUEVO

**Tallas y colores disponibles:**

XS | S | M | L | XL

- 001-Blanco
- 027-Naval
- 421-Cactus
- 570-Negro

Ligero · Fresco · Stretch · Suave · Rib Knit · 3 Bolsas



## Chamarra 3 Bolsas

*Modelo: AH401*

**Tallas y colores disponibles:**

XS | S | M | L | XL | XXL*

- 001-Blanco*
- 027-Naval*
- 421-Cactus
- 570-Negro*

Ligero · Fresco · Stretch · Cuello Redondo · 2 Bolsas laterales · Broches · Bolsa oculta



## Pantalón Clásico

*Modelo: AH102*

**Tallas y colores disponibles:**

XS | S | M | L | XL | XXL*

- 001-Blanco*
- 027-Naval*
- 118-Granada
- 419-Eucalipto
- 421-Cactus
- 570-Negro*
- 4045-Océano

Ligero · Fresco · Stretch · Elástico y jareta en espalda · 6 Bolsas

**EDICIÓN LIMITADA**

- 340-Lima
- 529-Índigo
- 737-Aura
- 203-Ceniza
- 656-Flamingo
- 143-Espresso - **NUEVO**



## Pantalón Slim

*Modelo: AH103*

**Tallas y colores disponibles:**

XS | S | M | L | XL | XXL*

- ○ 001-Blanco*
- 027-Naval*
- 047-Sangría
- 118-Granada
- 419-Eucalipto
- 421-Cactus
- 570-Negro*
- 4045-Océano

Ligero · Fresco · Stretch · 4 Bolsas · Elástico y jareta en cintura · 1 Bolsa con cierre

**EDICIÓN LIMITADA**

- 203-Ceniza
- 340-Lima
- 512-Malva
- 529-Índigo
- 537-Coralina
- 656-Flamingo
- 737-Aura
- 211-Orquídea - **NUEVO**
- 143-Espresso - **NUEVO**



## Pantalón Jogger

*Modelo: AH104*

**Tallas y colores disponibles:**

XS | S | M | L | XL

- ○ 001-Blanco
- 027-Naval
- 421-Cactus
- 570-Negro

Ligero · Fresco · Stretch · Bolsas · Elástico y jareta en espalda · 1 Bolsa con cierre · Elástico en tobillo

**EDICIÓN LIMITADA**

- 203-Ceniza

LIQUIDACIÓN



## Pantalón Jogger

*Modelo: AH105*

**Tallas y colores disponibles:**

XS | S | M | L | XL

- ○ 001-Blanco
- 027-Naval
- 570-Negro

Ligero · Fresco · Stretch · 2 Bolsa con cierre · Elástico y jareta en espalda · Elástico en tobillo

**EDICIÓN LIMITADA**

- 203-Ceniza



## Pantalón Slim Rib Knit

*Modelo: AH106*

NUEVO

**Tallas y colores disponibles:**

XS | S | M | L | XL

- 001-Blanco
- 027-Naval
- 421-Cactus
- 570-Negro

Ligero · Fresco · Stretch · Suave · Rib Knit · 2 Bolsas



# EXPERTO

Estilo que se mueve contigo

***Proyecta tu experiencia con un estilo único y cómodo***

Composición:

65% Poliéster

35% Algodón

Gramaje: 210 GSM

Atributos:

Ligero

Fresco

Antifluidos



## Bata (Largo 30 pulgadas)

*Modelo: E201*

**Tallas y colores disponibles:**

XXS | XS | S | M | L | XL

○ 001-Blanco

Ligero · Fresco · Antifluidos · 2 Bolsas



## Bata (Largo 33 pulgadas)

*Modelo: E202*

**Tallas y colores disponibles:**

XXS | XS | S | M | L | XL

○ 001-Blanco

Ligero · Fresco · Antifluidos · 4 Bolsas · 1 Bolsa interna



## Top Clínico 4 Bolsas

*Modelo: ETQ*

**Tallas y colores disponibles:**

XS | S | M | L | XL

○ 001-Blanco

Ligero · Fresco · Antifluidos

## MUJER



### Pantalón Clínico Slim Experto

*Modelo: EPQ001*

**Tallas y colores disponibles:**

XS | S | M | L | XL

○ 001-Blanco

Ligero · Fresco · Antifluidos · 3 Bolsas · Elástico y jareta en cintura

## HOMBRE



### Bata (Largo 25 pulgadas)

*Modelo: EH201*

**Tallas y colores disponibles:**

XS | S | M | L | XL

○ 001-Blanco

Ligero · Fresco · Antifluidos · 4 Bolsas



### Bata (Largo 33 pulgadas)

*Modelo: EH202*

**Tallas y colores disponibles:**

XS | S | M | L | XL

○ 001-Blanco

Ligero · Fresco · Antifluidos · 4 Bolsas



## Pantalón Clínico Slim Experto

*Modelo: EHPQ*

**Tallas y colores disponibles:**

XS | S | M | L | XL | XXL

○ 001-Blanco

Ligero · Fresco · Antifluidos · 3 Bolsas



## Top Clínico 3 Bolsas Experto

*Modelo: EHTQ*

**Tallas y colores disponibles:**

XS | S | M | L | XL | XXL

○ 001-Blanco

Ligero · Fresco · Antifluidos · 3 Bolsas



# ACCESORIOS












## Gorrito Essentials

*Modelo: AGM003*

Tallas y colores disponibles:

CH G

- 001-Blanco
- 027-Naval
- 570-Negro



## Gorrito Essentials

*Modelo: AGM003*

Tallas y colores disponibles:

CH G

- 001-Blanco
- 027-Naval
- 570-Negro



## Gorrito QX Estampado Holiday Care

*Modelo: AGM003*

Tallas disponibles:

CH G



## Gorrito QX Estampado Jingle Med

*Modelo: AGM003*

Tallas disponibles:

CH G



## Gorrito QX Estampado Safari

*Modelo: AGM003*

Tallas disponibles:

CH G



## Gorrito QX Estampado Blossom

*Modelo: AGM003*

Tallas disponibles:

CH G



**Gorrito QX Estampado Brush**

*Modelo: AGM003*

Tallas disponibles:

CH G



**Gorrito QX Estampado Mirage**

*Modelo: AGM003*

Tallas disponibles:

CH G



**Gorrito QX Estampado Sweetness**

*Modelo: AGM003*

Tallas disponibles:

CH G

---



**Gorrito QX Estampado Prescription**

*Modelo: AGM003*

Tallas disponibles:

CH G



**Gorrito QX Estampado Flowers**

*Modelo: AGM003*

Tallas disponibles:

CH G



**Gorrito QX Estampado Spring**

*Modelo: AGM003*

Tallas disponibles:

CH G



**Gorrito QX Estampado Dotty Blue**

*Modelo: AGM003*

Tallas disponibles:

CH G



**Gorrito QX Estampado Calm**

*Modelo: AGM003*

Tallas disponibles:

CH G



**Gorrito QX Estampado Soft Rose**

*Modelo: AGM003*

Tallas disponibles:

CH G



**Gorrito QX Estampado Green Wild**

*Modelo: AGM003*

Tallas disponibles:

CH G



**Gorrito QX Esencial Unisex**

*Modelo: AGM003*

Tallas disponibles:

CH G



**Gorrito QX Esencial Unisex**

*Modelo: AGM003*

Tallas disponibles:

CH G



**Calceta Nylon Compresión Media**

○ 001-Blanco



**Calceta Nylon Compresión Media**

● 570-Negro



**Calceta Nylon Compresión Media**

● 027-Naval

*Modelo: MCC* *Tallas disponibles:* CH G

---



**Calceta Nylon Compresión Media Shim**



**Calceta Nylon Compresión Media Dash**



**Calceta Nylon Compresión Media Line**



**Calceta Nylon Compresión Media Safari**




**Calceta Algodón Compresión Media Cute**



**Calceta Algodón Compresión Dude**

*Modelo: MCA* *Tallas disponibles:* CH G




**Calceta Algodón Compresión Media Beat**




**Calceta Algodón Compresión Media Blue**




**Calceta Algodón Compresión Media Pills**




**Calceta Algodón Compresión Media Skel**



**Calceta Nylon Compresión Media Mark**



**Calceta Nylon Compresión Media Stri**



**Calceta Nylon Compresión Media Drift**

*Modelo: MCA* *Tallas disponibles:* CH G




## Botella Térmica Mediform

*Modelo: TA002*

**Colores disponibles:**

- Breeze
- Sangría
- Negro
- Lima
- Peach
- Lila




## Estuchera de Tela

*Modelo: ET01*

**Colores disponibles:**

- Rosa
- Verde




## Bolsa Cangurera

*Modelo: BC01*

**Colores disponibles:**

- Negro
- Café



## Cosmetiquera Mediform

*Modelo: CM01*

**Colores disponibles:**

- Azul Marino
- Rosa




## Estuchera de Plástico

*Modelo: EP01*

**Colores disponibles:**

- Gris
- Rosa
- Celeste



## Estuchera de Nylon

*Modelo: EN01*

**Colores disponibles:**

- Rosa
- Celeste

## Pin Dr. Ajolote



## Pin Sana Sana




## Pin Tacos Rayos X



## Pin Pato



## Pin Vara de Esculapio



## Pin Tu eres mi persona




*Pins metálicos con broche de mariposa, el tamaño perfecto para darle un toque de estilo único a tu uniforme.* ***¡Haz que destaque con un detalle genial!***




**Elige** tu prenda, color y talla

Da clic en **"Agregar bordado"**

**Configura** tu bordado con tus datos

**Escoge tu icono** favorito y agrega tus iniciales

## ¡Y listo! Recíbelo en casa

Fácil, rápido y con tu toque



Somos parte del programa CTPAT, colaborando con el gobierno de EE. UU. y otras empresas para mejorar la seguridad en la cadena de suministro, implementando medidas de seguridad en nuestras operaciones y con nuestros socios comerciales.

Estamos certificados por The Walt Disney Company por cumplir con sus estándares de calidad, seguridad y responsabilidad social, respetando los derechos laborales, las regulaciones legales y ambientales, y asegurando que nuestros productos cumplan con sus exigencias de calidad.

Estamos certificados globalmente con una de las principales certificaciones del sector textil, promoviendo la fabricación responsable y garantizando operaciones éticas que protegen los derechos laborales y cumplen con las leyes ambientales.

# Nuestras Sucursales

## Fabrica Mediform

Av. Josefa Ramiro Gavilán #71
Col. San Diego, Segunda Sección,
San Juan Acateno, 73965
Teziutlán, Pue.

**Teléfono: 231-100-5901**

Horario: Lunes a Viernes 9:00 a.m.
a 2:00 p.m. y de 3:30 a 7:00 p.m.
Sábado de 9:00 a.m. a 1:00 p.m.

## Tienda Teziutlán

Av. Juarez Ermita 401-B Col Centro,
73800 Teziutlán, Pue.

**Teléfono: 231-100-5901**

Horario: Lunes a Viernes de
10:00 a.m a 6:30 p.m.
Sábado 10:00 am a 2:00 pm

## Tienda Toluca

Av. Paseo Tollocan 300, Universidad,
50130 Toluca de Lerdo, Méx.

**Teléfono: 231-100-5901**

Horario: Lunes a Domingo de
10:00 a.m. a 6:30 p.m.

## Tienda Tehuacán

Av. Reforma Nte. 617,
Villa Granada, 75732
Tehuacán, Puebla

**Teléfono: 231-100-5901**

Horario: Lunes a Domingo de
10:00 a.m. a 6:30 p.m.

## Tienda Puebla Plaza Garita

Mártires del 2 de Octubre 3915,
Local 3, San Baltazar Campeche,
72550, Puebla, Pue

**Teléfono: 231-100-5901**

Horario: Lunes a Domingo de
10:00 a.m. a 6:30 p.m.

## Tienda Puebla Noria

Cto Juan Pablo II 2102
Reserva Territorial Atlixcáyotl,
La Noria, 72410, 72431
Heroica Puebla de Zaragoza, Pue.

**Teléfono: 231-100-5901**

Horario: Lunes a Domingo de
10:00 a.m. a 6:30 p.m.

## Tienda Roma Sur

Local L06, nivel 2, Plaza Pabellón
Cuauhtémoc. C. Antonio M. Anza 20,
Centro Urbano Pdte. Juárez, Roma Sur,
Cuauhtémoc, 06700,
Ciudad de México , CDMX

**Teléfono: 231-100-5901**

Horario: Lunes a Domingo de
11:00 a.m. a 8:00 p.m.

## Tienda Tlalpan

Av Renato Leduc 264,
Toriello Guerra, Tlalpan, 14050
Ciudad de México, CDMX.

**Teléfono: 231-100-5901**

Horario: Lunes a Viernes de
10:00 a.m. a 6:30 p.m.
Sábado 10:00 a.m. a 2:00 p.m.

## Tienda Pachuca

Plaza Revo, Av Revolución
1106-Local 208, Periodistas,
42060 Pachuca de Soto, Hgo.

**Teléfono: 231-100-5901**

Horario: Lunes a Viernes de
10:00 a.m. a 6:30 p.m.
Sábado 10:00 a.m. a 2:00 p.m.

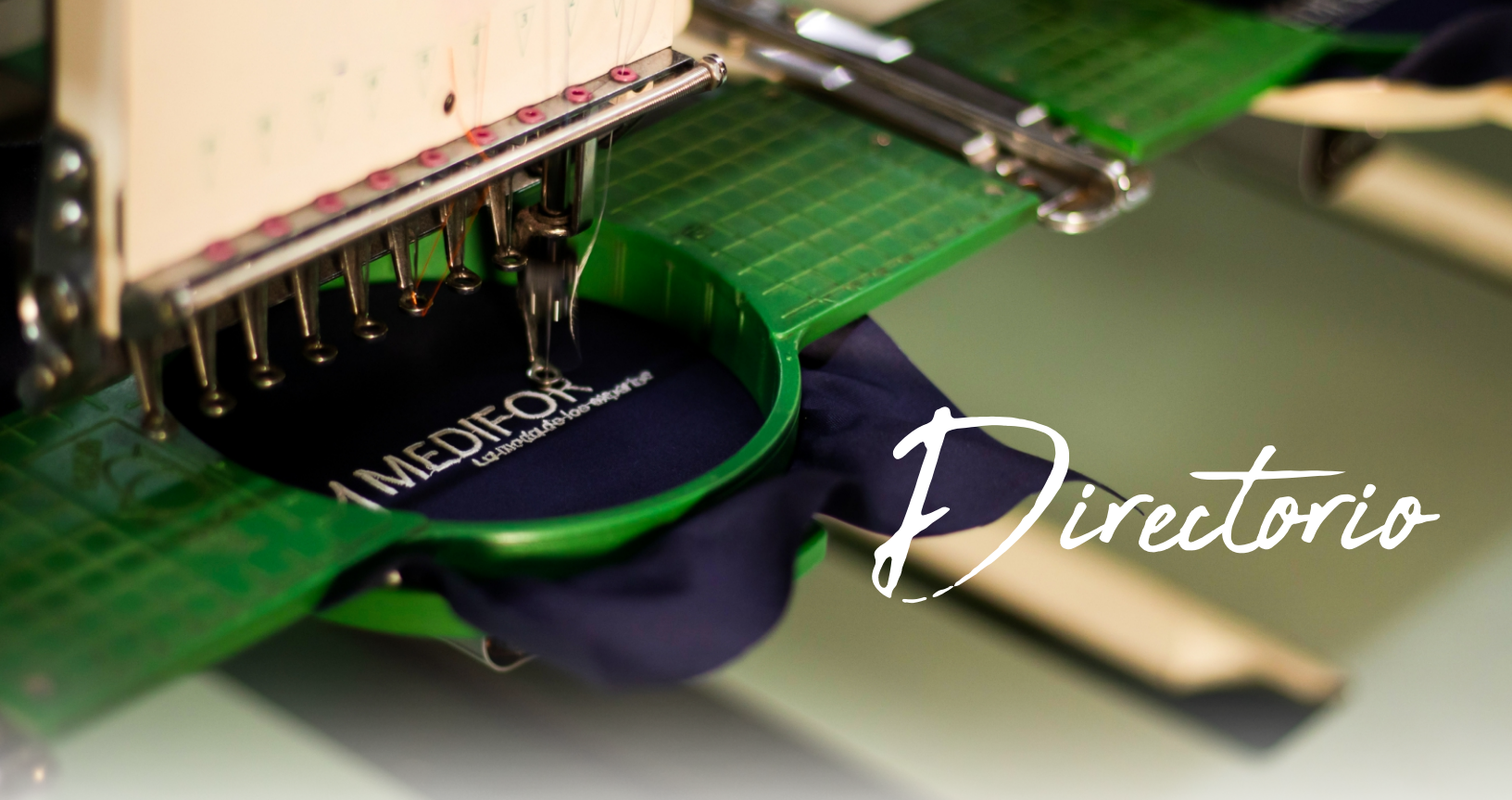

# Directorio

**Arturo Díaz Márquez**
*Director General*
231 100 5901

**César Pérez Bravo**
*Director Comercial*
231 100 5901
231 117 8160

**Ana Díaz Hernández**
*Gerente Marketing*
231 100 5901
231 106 1097

**Raquel Lechuga García**
*Gerente Puntos de Venta*
231 100 5901
231 140 3862

**Lorena Cruz Sánchez**
*Gerente Ventas Distribuidores/Mayoristas*
231 100 5901
231 108 0167

**Vanessa I. Nieves Luna**
*Gerente de Almacén / Facturación*
231 100 5901

**Abril Carmona Nieves**
*Gerente Servicio al Cliente*
231 100 5901

**Jovany López Landero**
*Ventas Zona Sureste*
231 100 5901
231 106 6733

**Isabel Vázquez Méndez**
*Ventas Zona Norte*
231 100 5901
231 121 5771

**Alondra Hernández Zaragoza**
*Ventas Zona Centro*
231 100 5901
55 1065 7684

**Janett Landero Fernández**
*Ventas Zona Occidente-Bajío*
231 100 5901
231 143 0694

**Atención al Cliente**
231 100 5901



# Guía de tallas

MEDIFORM[MR]
*La moda de los expertos*

# Limitless

Limitless comfort, infinite care

**Mujer**

| | XCH | CH | M | G | XG |
|---|---|---|---|---|---|
| **TOP** | | | | | |
| Busto | 91 - 98 cm | 99 - 106 cm | 107 - 113 cm | 114 - 121 cm | 122 - 128 cm |
| Cadera | 92 - 99 cm | 100 - 107 cm | 108 - 114 cm | 115 - 122 cm | 123 - 130 cm |
| **PANTALÓN SLIM** | | | | | |
| Cadera | 87 - 92 cm | 93 - 98 cm | 99 - 104 cm | 105 - 112 cm | 113 - 122 cm |
| Cintura | 61 - 67 cm | 68 - 72 cm | 73 - 80 cm | 81 - 89 cm | 90 - 99 cm |
| Largo | 76 cm | 76 cm | 76 cm | 76 cm | 76 cm |
| **PANTALÓN JOGGER** | | | | | |
| Cadera | 62 - 72 cm | 73 - 99 cm | 100 - 104 cm | 105 - 112 cm | 113 - 119 cm |
| Cintura | 67 - 71 cm | 72 - 76 cm | 77 - 81 cm | 82 - 86 cm | 87 - 92 cm |
| Largo P | 69 cm | 69 cm | 69 cm | 69 cm | 69 cm |
| Largo R | 75 cm | 75 cm | 75 cm | 75 cm | 75 cm |

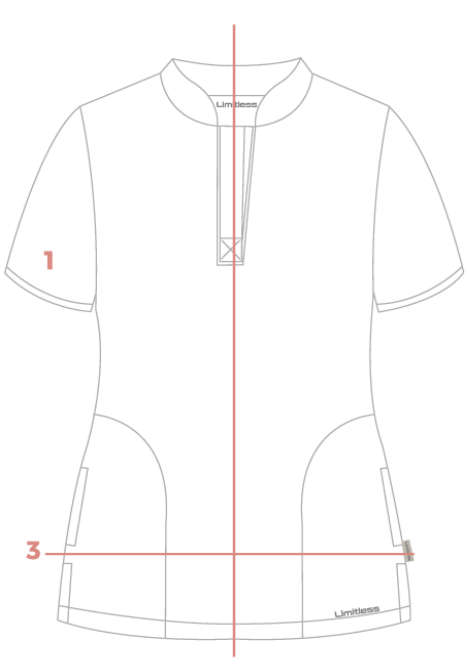


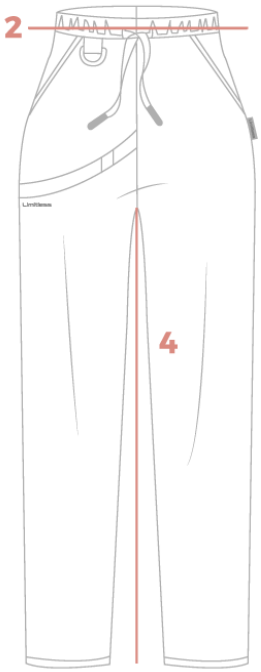


**1 BUSTO**

*Relájate y comienza a medir desde la parte más alta hasta dar la vueta. Mantén la cinta debajo de tus brazos.*

**2 CINTURA**

*Mantén la espalda recta. Comienza a medir justo en la curva de la cintura y rodea por completo.*

**3 CADERA**

*baja unos centimetros de la cintura y empieza a medir desde la parte más ancha. Da toda la vuelta.*

**4 LARGO**

*Toma unos pantalones que te queden bien y midelos desde la entrepierna hasta la parte inferior.*

LIGHTWEIGHT · WATERPRODOF · BREATHABLE · 4 W SPANDEX · 93% POLIESTER · 7% SPANDEX

# Limitless

Limitless comfort, infinite care

**Hombre**

| | XCH | CH | M | G | XG |
|---|---|---|---|---|---|
| TOP | | | | | |
| Pecho | 101 - 107 cm | 108 - 114 cm | 118 - 122 cm | 123 - 130 cm | 131 - 140 cm |
| PANTALÓN SLIM | | | | | |
| Cadera | 86 - 92 cm | 93 - 99 cm | 100 - 107 cm | 108 - 114 cm | 115 - 125 cm |
| Cintura | 60 - 64 cm | 65 - 69 cm | 70 - 79 cm | 80 - 99 cm | 90 - 99 cm |
| Largo | 74 cm | 74 cm | 74 cm | 74 cm | 74 cm |

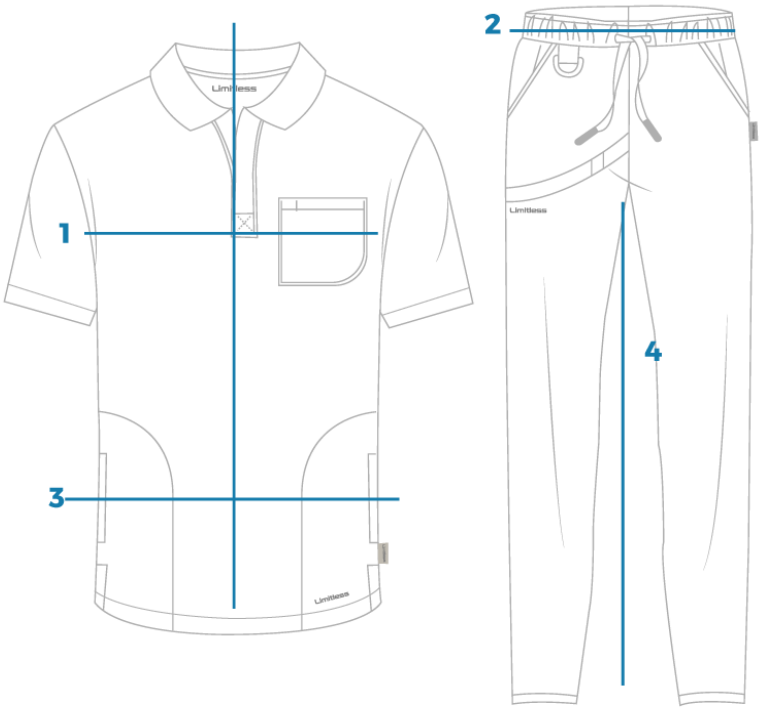


**1 PECHO**

*Relájate y comienza a medir desde la parte más alta hasta dar la vueta. Mantén la cinta debajo de tus brazos.*

**2 CINTURA**

*Mantén la espalda recta. Comienza a medir justo en la curva de la cintura y rodea por completo.*

**3 CADERA**

*baja unos centimetros de la cintura y empieza a medir desde la parte más ancha. Da toda la vuelta.*

**4 LARGO**

*Toma unos pantalones que te queden bien y midelos desde la entrepierna hasta la parte inferior.*

LIGHTWEIGHT · WATERPRODOF · BREATHABLE · 4 W SPANDEX · 93% POLIESTER · 7% SPANDEX

IMPULSANDO TUS Latidos

AUDAZ
Póntelo como **quieras**

## Mujer

| | XCH | CH | M | G | XG | XXG |
|---|---|---|---|---|---|---|
| **TOP** | | | | | | |
| Busto | 84 - 87 cm | 89 - 92 cm | 94 - 97 cm | 102 - 105 cm | 109 - 112 cm | 117 - 120 cm |
| Cadera | 89 - 92 cm | 94 - 97 cm | 99 - 102 cm | 104 - 107 cm | 112 - 115 cm | 120 - 123 cm |
| **PANTALÓN REGULAR** | | | | | | |
| Cintura | 79 - 82 cm | 84 - 87 cm | 92 - 94 cm | 99 - 102 cm | 109 - 112 cm | 120 -123 cm |
| Largo | 78 - 80 cm | 78 - 80 cm | 78 - 80 cm | 78 - 80 cm | 78 - 80 cm | 78 -80 cm |
| **PANTALÓN SLIM** | | | | | | |
| Cintura | 78 - 83 cm | 86 - 89 cm | 91 - 96 cm | 99 - 106 cm | 109 - 117 cm | 119 -127 cm |
| Largo | 76 cm | 76 cm | 76 cm | 76 cm | 76 cm | 76 cm |
| Cadera | 83 - 86 cm | 89 - 91 cm | 94 - 99 cm | 101 - 109 cm | 111 - 119 cm | 122 -134 cm |
| Muslo | 51 cm | 61 cm | 66 cm | 71 cm | 76 cm | 84 cm |
| **PANTALÓN SKINNY** | | | | | | |
| Cintura | 77 - 81 cm | 82 - 86 cm | 87 - 93 cm | 94 - 102 cm | 103 - 110 cm | 111 - 120 cm |
| Cadera | 88 - 92 cm | 93 - 97 cm | 98 - 102 cm | 103 - 108 cm | 109 - 117 cm | 118 - 125 cm |
| Muslo | 54 cm | 58 cm | 63 cm | 67 cm | 72 cm | 76 cm |
| Largo R | 71 cm | 71 cm | 71 cm | 71 cm | 71 cm | 71 cm |
| Largo P | 66 cm | 66 cm | 66 cm | 66 cm | 66 cm | 66 cm |




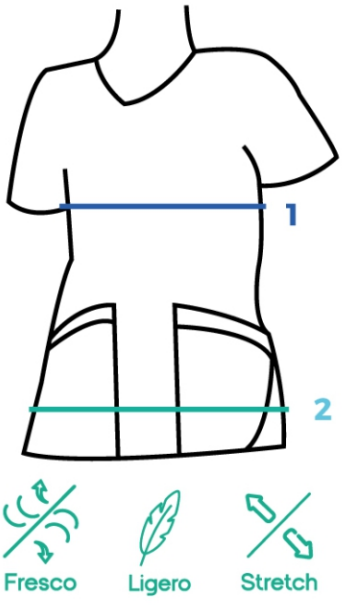


**1 BUSTO**

*Relájate y comienza a medir desde la parte más alta hasta dar la vueta.*

*Mantén la cinta debajo de tus brazos.*

**2 CINTURA**

*Mantén la espalda recta. Comienza a medir justo en la curva de la cintura y rodea por completo.*

**3 CADERA**

*baja unos centimetros de la cintura y empieza a medir desde la parte más ancha. Da toda la vuelta.*

**4 LARGO**

*Toma unos pantalones que te queden bien y midelos desde la entrepierna hasta la parte inferior.*

AUDAZ
Póntelo como quieras

# Hombre

| | XCH | CH | M | G | XG | XXG |
|---|---|---|---|---|---|---|
| **TOP** | | | | | | |
| Pecho | 93 - 96 cm | 101 - 104 cm | 109 - 112 cm | 116 - 122 cm | 126 - 132 cm | 117 - 120 cm |
| Cadera | 91 - 102 cm | 99 - 102 cm | 107 - 109 cm | 113 - 119 cm | 123 - 129 cm | 133 - 139 cm |
| **PANTALÓN REGULAR** | | | | | | |
| Cintura | 78 - 81 cm | 88 - 91 cm | 99 - 102 cm | 109 - 102 cm | 116 - 122 cm | 123 -132 cm |
| Largo | 78 - 80 cm | 78 - 80 cm | 78 - 80 cm | 78 - 80 cm | 78 - 80 cm | 78 -80 cm |
| **PANTALÓN SLIM** | | | | | | |
| Cintura | 78 - 82 cm | 84 - 90 cm | 94 - 98 cm | 102 - 106 cm | 110 - 114 cm | 118 -122 cm |
| Largo | 76 cm | 76 cm | 76 cm | 76 cm | 76 cm | 76 cm |
| Cadera | 80 - 84 cm | 86 - 94 cm | 96 - 102 cm | 104 - 110 cm | 112 - 118 cm | 120 -126 cm |

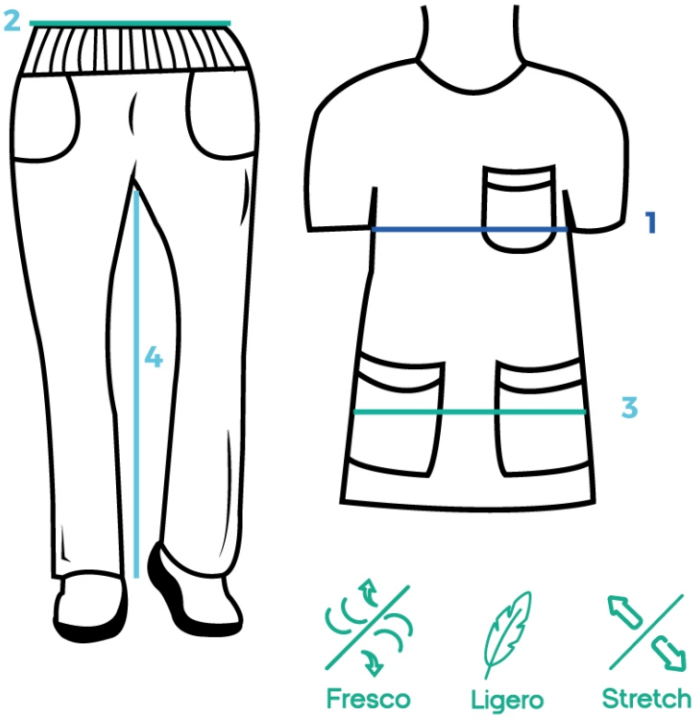


**1 BUSTO**

*Relájate y comienza a medir desde la parte más alta hasta dar la vueta. Mantén la cinta debajo de tus brazos.*

**2 CINTURA**

*Mantén la espalda recta. Comienza a medir justo en la curva de la cintura y rodea por completo.*

**3 CADERA**

*baja unos centimetros de la cintura y empieza a medir desde la parte más ancha. Da toda la vuelta.*

**4 LARGO**

*Toma unos pantalones que te queden bien y midelos desde la entrepierna hasta la parte inferior.*

RÁFAGA Tecnología para moverte

SLIM

360° Stretch Tech



| | PANTALÓN | | | TOP | |
|---|---|---|---|---|---|
| TALLA | CINTURA | CADERA | LARGO | BUSTO | CADERA |
| XXCH | 76-80 cm | 75-86 cm | 76 cm | 81-85 cm | 86-90 cm |
| XCH | 81-85 cm | 87-91 cm | 76 cm | 86-90 cm | 91-95 cm |
| CH | 86-91 cm | 92-97 cm | 76 cm | 91-95 cm | 96-100 cm |
| M | 92-98 cm | 98-105 cm | 76 cm | 96-103 cm | 101-108 cm |
| G | 99-108 cm | 106-115 cm | 76 cm | 104-110 cm | 109-115 cm |
| XG | 109-118 cm | 116-123 cm | 76 cm | 111-123 cm | 116-125 cm |

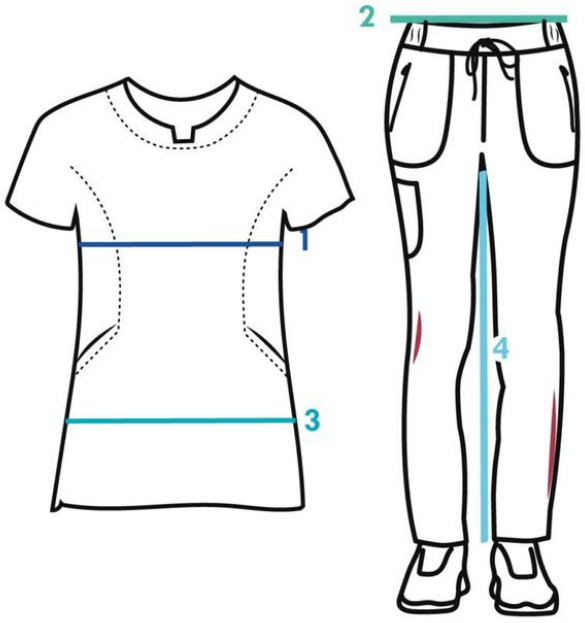


Spandex
**Más spandex** que un uniforme normal

**Ready to wear** no hace falta planchar

**Resistencia** tela de alta calidad

### 1 BUSTO

*Relájate y comienza a medir desde la parte más alta hasta dar la vuelta. Mantén la cinta debajo de tus brazos.*

### 2 CINTURA

*Mantén la espalda recta. Comienza a medir justo en la curva de la cintura y rodea por completo.*

### 3 CADERA

*Baja unos centímetros de la cintura y empieza a medir desde la parte más ancha. Da toda la vuelta.*

### 4 LARGO

*Toma unos pantalones que te queden bien y mídelos desde la entrepierna hasta la parte inferior.*



IMPULSANDO TUS Latidos

# RÁFAGA JOGGER

Tecnología para moverte

360° Stretch Tech

## PANTALÓN

| TALLA | CINTURA | CADERA | LARGO REGULAR | LARGO PETITE |
|---|---|---|---|---|
| XXCH | 68-72 cm | 84-88 cm | 68 cm | 63 cm |
| XCH | 73-77 cm | 89-93 cm | 68 cm | 63 cm |
| CH | 78-82 cm | 94-98 cm | 68 cm | 63 cm |
| M | 83-89 cm | 99-106 cm | 68 cm | 63 cm |
| G | 90-99 cm | 107-113 cm | 68 cm | 63 cm |
| XG | 100-109 cm | 114-123 cm | 68 cm | 63 cm |

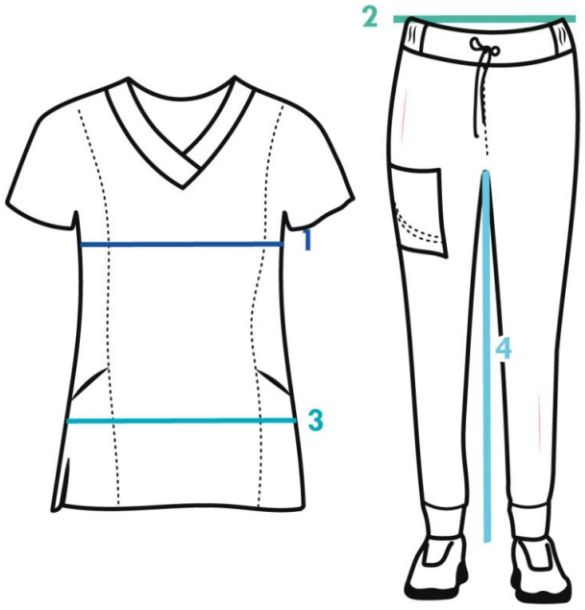





### 1 BUSTO

*Relájate y comienza a medir desde la parte más alta hasta dar la vuelta. Mantén la cinta debajo de tus brazos.*

### 2 CINTURA

*Mantén la espalda recta. Comienza a medir justo en la curva de la cintura y rodea por completo.*

### 3 CADERA

*Baja unos centímetros de la cintura y empieza a medir desde la parte más ancha. Da toda la vuelta.*

### 4 LARGO

*Toma unos pantalones que te queden bien y mídelos desde la entrepierna hasta la parte inferior.*



IMPULSANDO TUS Latidos

# RÁFAGA
Tecnología para moverte

360° Stretch Tech

## JOGGER REGULAR

| | PANTALÓN | | | TOP | |
|---|---|---|---|---|---|
| TALLA | CINTURA | CADERA | LARGO | PECHO | CADERA |
| XCH | 81-85 cm | 82-86 cm | 73 cm | 82-96 cm | 90-94 cm |
| CH | 86-92 cm | 88-92 cm | 73 cm | 97-104 cm | 95-101 cm |
| M | 93-100 cm | 93-103 cm | 73 cm | 105-111 cm | 102-109 cm |
| G | 101-110 cm | 104-112 cm | 73 cm | 112-122 cm | 110-119 cm |
| XG | 111-118 cm | 113-119 cm | 73 cm | 123-132 cm | 120-129 cm |
| XXG | 119-124 cm | 120-124 cm | 73 cm | 133-142 cm | 130-135 cm |

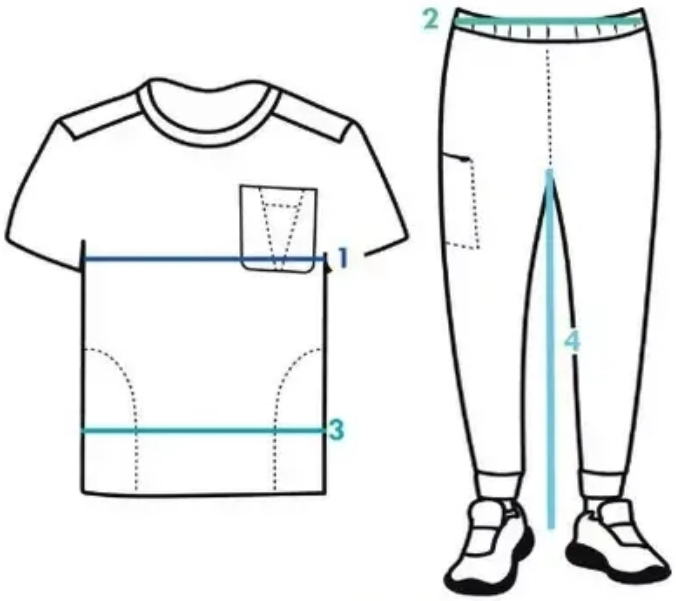


Spandex
Más spandex
Ready to wear
Resistencia

**1 BUSTO**

*Relájate y comienza a medir desde la parte más alta hasta dar la vuelta. Mantén la cinta debajo de tus brazos.*

**2 CINTURA**

*Mantén la espalda recta. Comienza a medir justo en la curva de la cintura y rodea por completo.*

**3 CADERA**

*Baja unos centímetros de la cintura y empieza a medir desde la parte más ancha. Da toda la vuelta.*

**4 LARGO**

*Toma unos pantalones que te queden bien y mídelos desde la entrepierna hasta la parte inferior.*

# E X P E R T O

## Estilo que se mueve contigo

| Mujer | | XXCH | XCH | CH | M | G | XG | XXG |
|---|---|---|---|---|---|---|---|---|
| E201 | Busto | 83 cm | 86 cm | 91 cm | 99 cm | 107 cm | 116 cm | 127 cm |
| | Largo | 71 cm | 71 cm | 74 cm | 74 cm | 76 cm | 76 cm | 78 cm |
| E202 | Busto | 88 cm | 91 cm | 96 cm | 101 cm | 108 cm | 119 cm | 129 cm |
| | Largo | 78 cm | 78 cm | 81 cm | 81 cm | 84 cm | 84 cm | 86 cm |
| E203 | Busto | 91 cm | 96 cm | 101 cm | 106 cm | 114 cm | 124 cm | 134 cm |
| | Largo | 89 cm | 89 cm | 91 cm | 91 cm | 94 cm | 94 cm | 96 cm |

| Hombre | | XXCH | XCH | CH | M | G | XG | XXG |
|---|---|---|---|---|---|---|---|---|
| EH202 | Pecho | 88-91 cm | 99-102 cm | 99-102 cm | 107-109 cm | 113-119 cm | 123-129 cm | 133-139 cm |
| | Largo | 74 cm | 74 cm | 74 cm | 76 cm | 76 cm | 78 cm | 79 cm |
| EH203 | Pecho | 88-91 cm | 99-102 cm | 99-102 cm | 107-109 cm | 113-119 cm | 123-129 cm | 133-139 cm |
| | Largo | 84 cm | 84 cm | 84 cm | 86 cm | 86 cm | 89 cm | 89 cm |

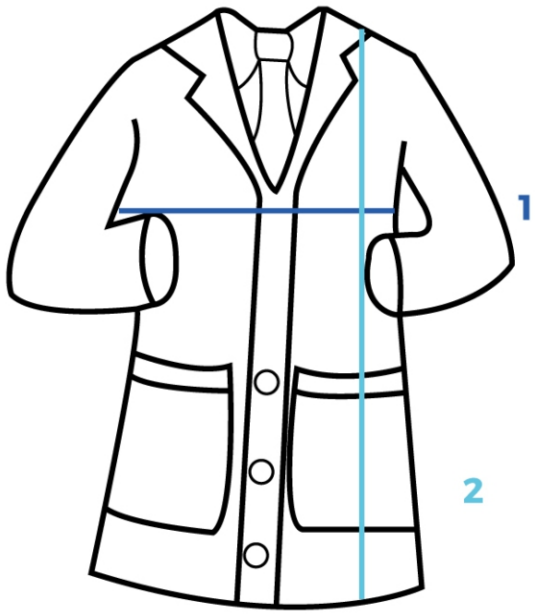


**1 BUSTO**

*Relájate y comienza a medir desde la parte más alta hasta dar la vueta. Mantén la cinta debajo de tus brazos.*

**2 LARGO**

*Toma unos pantalones que te queden bien y midelos desde la entrepierna hasta la parte inferior.*

Fresco

Ligero

Transpirable

# Calcetas
## de compresión



## DAMA

| CALCETA DE COMPRESIÓN MEDIANA | | |
|---|---|---|
| TALLA | CH | G |
| MEDIDA DE PIERNA | 31 cm | 33 cm |
| MEDIDA PLANTA | 19 cm | 24 cm |
| TALLA CALZADO | 21-24 cm | 25-28 cm |

## HOMBRE

| CALCETA DE COMPRESIÓN MEDIANA | | |
|---|---|---|
| TALLA | CH | G |
| MEDIDA DE PIERNA | 31 cm | 33 cm |
| MEDIDA PLANTA | 23 cm | 26 cm |
| TALLA CALZADO | 25-27 cm | 27-30 cm |

# GorritoQx

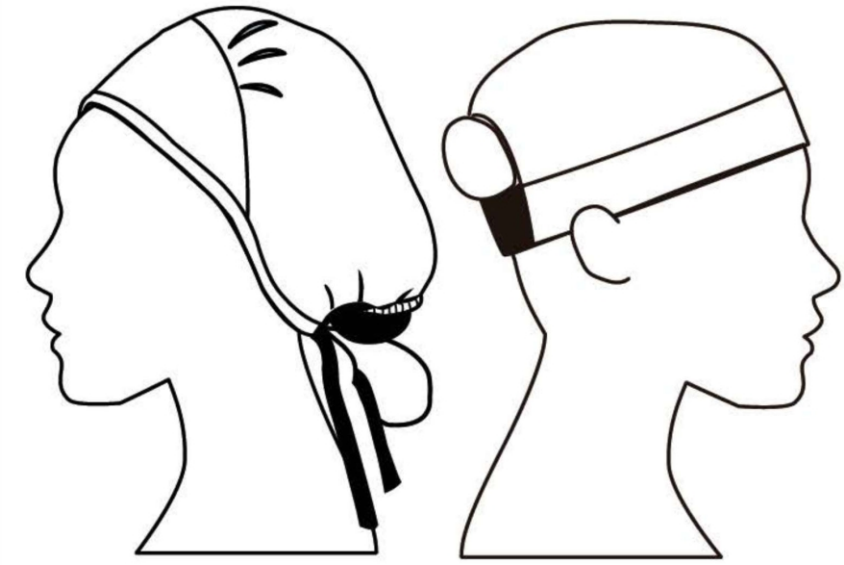

Jareta ajustable  Banda ajustable

## ¿Cómo medir?

Toma una cinta y mide la circunferencia de tu cabeza a la altura de la frente.

| TALLA | CH | G |
|---|---|---|
| Unisex  AGU001 | 21" a 22"= 53-56cm | 23" a 25"= 58-63cm |
|  AGM002 | 20" a 21" = 51-53cm | 22" a 24"= 56-61cm |

MEDIFORM
*La moda de los expertos*

IMPULSANDO
**TUS** *latidos*

*@mediformoficial*
***mediform.mx***